Автотека
проект Avito

От 17 окт 2026, отчёт готов

Volkswagen POLO , 2020

VIN: XW8ZZZ61ZLG041800 Госномер: E525УК198

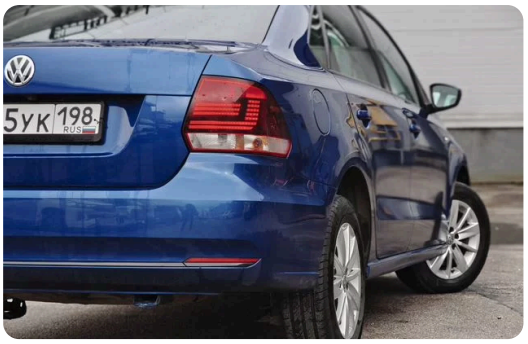

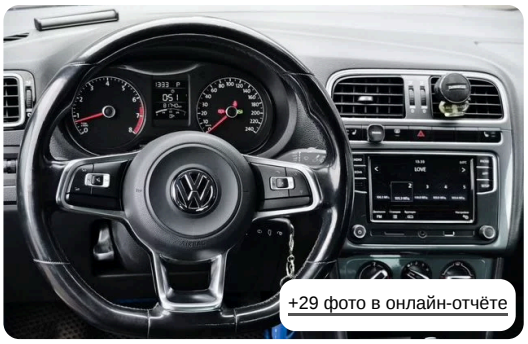

Рекомендация

Выезжайте на осмотр

- **Не найдены ДТП и происшествия**
- **Юридически чист**

Подробнее в онлайн-отчёте

Юридические риски	Нет
ДТП и происшествия	Нет
Аварийные аукционы	Нет
Пробег	81 735 км
Владельцы	1 за всё время
История обслуживания	10 записей
История продаж	1 запись
Коммерция	Нет

Сведения об автомобиле

Данные ПТС

VIN	XW8ZZZ61ZLG041800
Госномер	Е525УК198
Тип ПТС	Электронный
Номер кузова	XW8ZZZ61ZLG041800
Номер двигателя	CWV772281
Номер СТС	9921254336
Тип ТС	Легковой седан
Цвет	Синий
Двигатель	1 598 см³ / 110 л.с.

Сведения об отзывных кампаниях не найдены

Мы проверили базу данных Росстандарта.

Расшифровка VIN

Эти данные могут пригодиться, если будете искать запчасти для автомобиля.

Дата производства	25.02.2020
Двигатель	CWVA
Двигатель	1600CC / 110hp / 81kW SRE
Обозначение модели	Polo/Derby/Vento-IND
Модельный год	2020
Рынок	Европа

Еще 3 записи в онлайн-отчёте

Нет сведений о ввозе из-за границы

Мы проверили официальные базы данных.

Есть полис ОСАГО

Данные предоставлены реестром полисов ОСАГО.

Юридические риски

Судя по нашим данным, это юридически чистый автомобиль: вы сможете поставить его на учёт в ГИБДД и ездить на нём.

Не найдены ограничения на регистрацию

Мы проверили базы данных судебных приставов.

Нет сведений о розыске

Мы проверили официальные базы данных.

Залог не найден

По данным ФНП на 17.10.2026, 19:04. Но базы могли не обновиться, поэтому перед сделкой проверьте наличие залога у нотариуса.

Нет сведений об арбитражных делах

Данные предоставлены реестром арбитражных дел.

Не найдены сведения о лизинге

Мы проверили базы данных «Федресурс» и страховых компаний.

Зарегистрирован в ГИБДД

Мы проверили официальные базы данных.

Есть ЭПТС

Он нужен для заключения договора купли-продажи и регистрации автомобиля в ГИБДД.

Статус паспорта:	действующий
Утилизационный сбор:	Российская Федерация - уплачен
Таможеное оформление:	Отсутствует
Таможенные ограничения:	Отсутствует
Другие ограничения:	Отсутствует
Последнее регистрационное действие:	Российская Федерация - Постановка на регистрационный учет - 07.06.2020

Не найдены неоплаченные штрафы

Мы проверили базы данных ГИБДД, ГИС ГМП, АМПП, МАДИ и ФССП.

Повреждения автомобиля

ДТП: Не найдено

Страховая выплата: Не найдена

Кузовной ремон: Не найден

Нет сведений о продаже на аукционах аварийных автомобилей

Мы проверили базы данных наших партнёров.

Что такое аукцион аварийных автомобилей?

Это место куда попадают автомобили с сильными повреждениями, например после аварии, пожара или стихийного бедствия.

Пробег

По нашим данным

81 735 км

В среднем 13 622 км в год

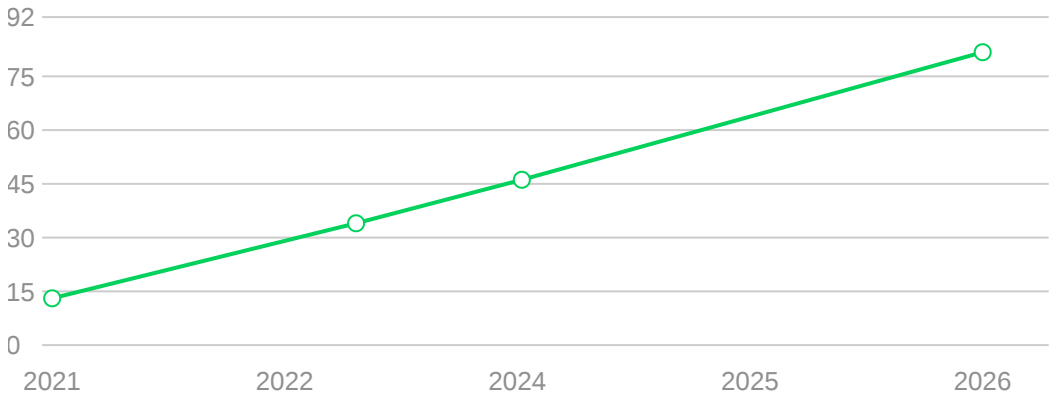

История эксплуатации

30 апреля 2020
Первая продажа
Дилер
Санкт-Петербург

30 апреля 2020
Текущий ремонт
Дилер
Санкт-Петербург

7 июня 2020 — н.в. (6 лет 5 месяцев) · Физическое лицо · Санкт-Петербург

7 июня 2020
Первичная регистрация
Данные о регистрации
Санкт-Петербург

9 июня 2021
13 062 км
Регламентное ТО
Дилер
Санкт-Петербург

9 марта 2023
34 000 км
Сервисное обращение
Партнёр Автотеки
Санкт-Петербург

20 февраля 2024
46 139 км
Текущий ремонт
Дилер
Санкт-Петербург

20 февраля 2024
46 139 км
Установка доп. оборудования
Дилер
Санкт-Петербург

29 марта 2026
Текущий ремонт
Дилер

Санкт-Петербург

29 марта 2026

Установка доп. оборудования
Дилер
Санкт-Петербург

14 октября 2026
81 735 км

Размещение первого объявления на Авито
Авито
Санкт-Петербург

1 владелец

7 июня 2020 — н.в. • 6 лет 5 месяцев • Физлицо • Санкт-Петербург

Коммерческое использование

Не найдено разрешение на работу в такси

Мы проверили региональные реестры выданных разрешений.

Не найдены сведения об использовании в каршеринге

Мы проверили базы данных каршеринговых компаний.

Не найдены сведения о лизинге

Мы проверили базы данных «Федресурс» и страховых компаний.

Цена

1 479 000 ₽ — цена в объявлении выше нашей оценки
Изучили отчёт и фотографии, чтобы определить наиболее вероятную цену продажи этой машины.

Ниже	Наша оценка	Выше
до 1 303 100 ₽	1 303 100 — 1 411 700 ₽	от 1 411 700 ₽

История продаж

Мы проверили, продаётся ли этот автомобиль сейчас и продавался ли раньше.

Объявление на Авито
14 октября 2026 года

Цена:	1 479 000 ₽
Пробег:	81 735 км
Продавец:	Дилер
Регион:	Санкт-Петербург

Нет сведений об участии в торгах

По данным наших партнёров «Торги России» и «Мигторг».

Подробнее в онлайн-отчёте